

# Segovia

## Turismo Activo

*Por tierra, agua y aire*

## Active Tourism

*By land, water and air*



# Segovia

## Turismo Activo

*Por tierra, agua y aire*

## Active Tourism

*By land, water and air*

● Turismo Activo / Active Tourism	5
● Otras Actividades Turísticas / Other Tourist Activities	37
● Campos de Golf / Golf Courses	45
Situación en el Mapa de la Provincia / Situation on the Map of the Province	52
Índice de Actividades / Activity Index	54
Nuestras Publicaciones. Oficinas de Información Turística. Grupos de Acción Local / Our publications. Tourist Information Offices. Local Action Groups	55

### Edita

Prodestur Segovia

### Diseño y Maquetación

Paulino Lázaro

### Fotografías

Portada: Celia Almena Cebrián

Página 5 y contraportada: Areva Valsain, Centro Multiaventura Outdoor Factory y Aerodifusión Paseos en Globo

Página 35: Juan Moreno López de la Calle

Página 44: Juan José Martín Hernández

Página 51: Ana Calle Herrero

### Imprime

Mccgraphics, S. Coop.

### Depósito Legal

SG-333/2014

### JULIO 2017

© De los textos y fotografías, sus autores.

Reservados todos los derechos.

Prohibida la reproducción total o parcial de la obra, sin autorización expresa de los titulares.

© Del mapa de la provincia de Segovia, Diputación de Segovia.

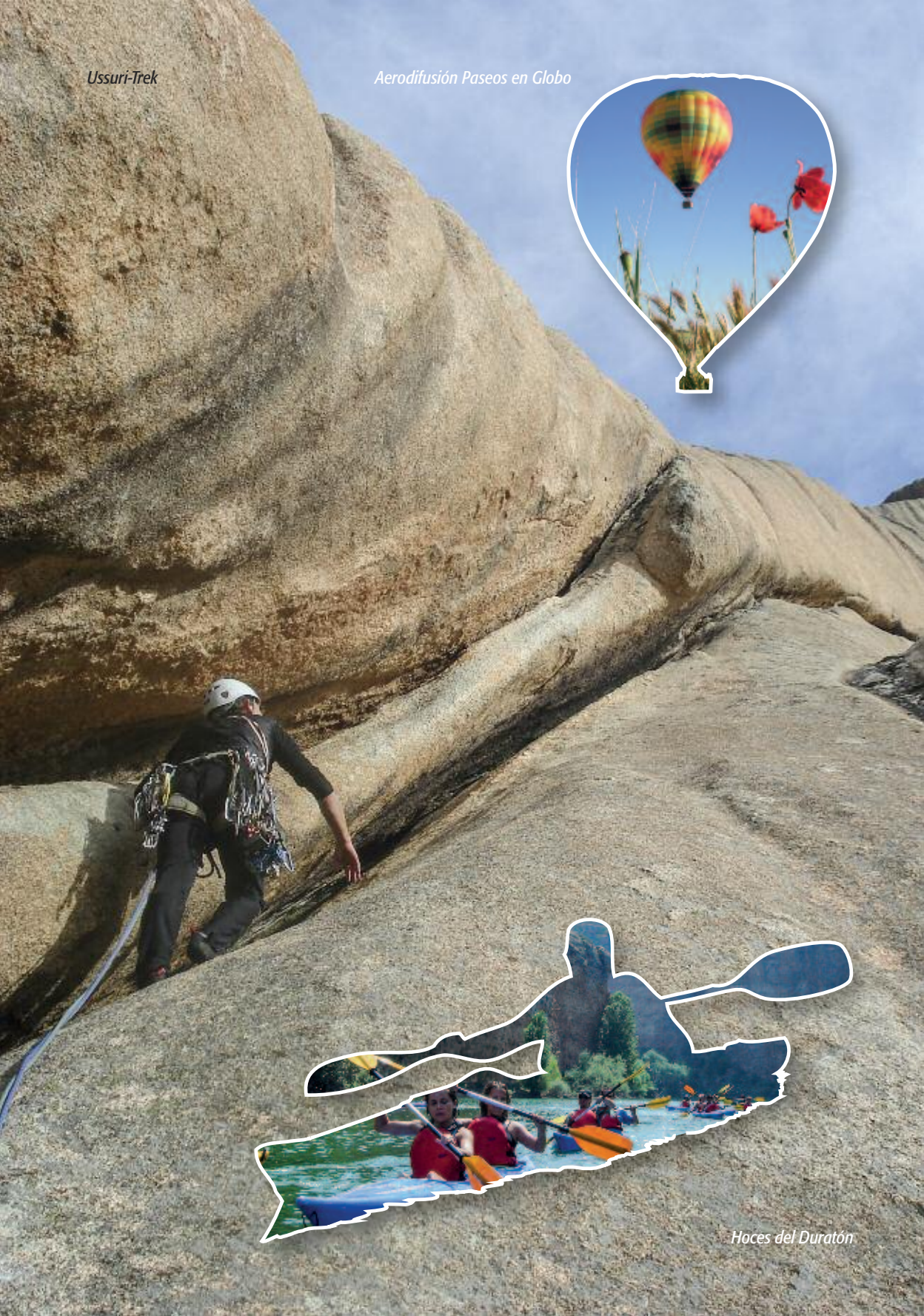

Hoces del Duratón

# Turismo Activo

Por tierra, agua y aire

## Active Tourism

By land, water and air

La provincia de Segovia te ofrece un sinfín de actividades para que te lo pases en grande y al tiempo disfrutes de la naturaleza: rutas a caballo, senderismo, piragüismo, vuelo en globo aerostático, etc.

Si te gusta el Turismo de Aventura, ¡Este es tu folleto!

Segovia offers a myriad of activities for you to have a great time and the time to enjoy nature: horse riding, hiking, canoeing, hot air balloon flight...

If you like Adventure Tourism, This is your brochure!



## Aldealengua de Pedraza

### Centro de Esquí Nórdico de Navarra

1

Puerto de Navarra. Ctra. SG-612, km 11  
40162 Aldealengua de Pedraza  
Tel. 629 339 369 / 687 375 430  
info@navafriaesqui.com  
www.navafriaesqui.com

El Centro de Esquí Nórdico de Navarra es un lugar único. Situado en el pinar de Navarra, en pleno **Parque Nacional de la Sierra de Guadarrama**, donde podrás practicar, aprender y disfrutar de las actividades nórdicas que proponemos: **esquí de fondo**, **raquetas de nieve**, **Nordic Walking** y **rollerski**, junto a un equipo de profesionales que trabajan, viven y sienten el esquí de fondo.

Con un dominio esquiable de hasta 33 km de pistas, preparadas diariamente, es la **referencia del esquí de fondo de todo el Sistema Central**. En el inicio de pistas tenemos un refugio con alquiler de esquís y raquetas de nieve, servicio de rescate en pistas, sala picnic, vestuario, baño, botiquín y primeros auxilios.

Todos los cursos y actividades de esquí de fondo son realizados por profesores titulados como **Técnicos Deportivos de esquí de fondo**, tal y como exige la ley, lo que garantiza a todos nuestros alumnos **una enseñanza profesional con una metodología actualizada y de acreditada calidad**.

Fotografías de Fran Bernardino.



## Ángeles de San Rafael

### Auto Rescate 4x4

2

Avda. Venecia, s/n.  
40424 Los Angeles de San Rafael (El Espinar)  
Tel. 629 285 848 / 91 445 94 47  
nachoruiz@autorescate4x4.com  
www.autorescate4x4.com

Es una empresa especializada en actividades con vehículos todo terreno, fundada en el año 1998, que desarrolla labores de formación a empresas, colectivos y particulares, rescate de vehículos 4x4, alquiler de 4x4, cursos especializados o de conducción 4x4, eventos para marcas 4x4, incentivos para empresas, organización de carreras 4x4, juegos de habilidad y destreza al volante de un 4x4, combinados con rutas 4x4, circuito propio y equipo de competición Auto Rescate 4x4.

Contamos con un **Circuito 4x4** en Los Ángeles de San Rafael, de 35 hectáreas con todos los permisos pertinentes. Posibilidad de rutas paisajísticas y técnicas 4x4, dentro y fuera del recinto. Zonas naturales que son utilizadas para formar las diferentes pruebas y obstáculos.



## Ángeles de San Rafael

### Centro Ecuestre Arre Caballo

3

Avda. Venecia, s/n.  
40424 Los Angeles de San Rafael (El Espinar)  
Tel. 619 208 369 / 696 290 635  
cearrecaballo@gmail.com  
www.arrecaballo.com

Realizamos **Excursiones a Caballo** por la Cañada Real sin importar el nivel del jinete, así como clases de equitación desde principiantes a perfeccionamiento. Clases de salto y doma. Caballos en puleaje y para los más pequeños "Papa - pony".

Se celebra cualquier tipo de evento: cumpleaños, despedidas de soltero/a, etc.

También preparamos todo lo necesario para realizar el Camino de Santiago a caballo, una experiencia única.



## Ángeles de San Rafael

### Centro Multiaventura Outdoor Factory

4

Avda. Venecia, s/n.  
40424 Los Angeles de San Rafael (El Espinar)  
Tel. 91 738 59 00  
informacion@outdoor-factory.com  
www.outdoor-factory.com

**Centro Multiaventura** con amplia oferta de actividades: AGUA (motos de agua, canoas, banana, SUP...) TIERRA (puenting, paintball, arco, pistola, rocódromo, pista americana, fútbol humano, skate, team building...) MOTOR (4x4, conducción cooperativa en 4x4, patinetes motor...).

Empresa con 20 años de experiencia especializada en eventos de aventura para grandes grupos: empresa, escolares, despedidas... Bar-barbacoa "La Playa" en primera línea del pantano.



## Ángeles de San Rafael

### Flyboard Madrid

5

Avda. Venecia, s/n.  
40424 Los Ángeles de San Rafael (El Espinar)  
Tel. 616 341 825  
info@flyboardmadrid.es  
www.flyboardmadrid.es

Somos pioneros en esta modalidad en España, teniendo los mejores profesionales para el aprendizaje de dicha actividad nueva y con una proyección espectacular.

En **Flyboard Madrid** contamos con unos los instructores más experimentados a nivel mundial, que han participado en las últimas ediciones del **CAMPEONATO DEL MUNDO de FlyBoard**.

Nuestra finalidad es exclusivamente trabajar para prometer tu diversión. FlyBoard es básicamente una tabla a propulsión de agua que nos permite mantenernos sobre el agua. Además permite propulsarse por debajo del agua y volar hasta 12 metros de altura.

No necesitas ninguna experiencia, en tan solo 15 minutos el 95% de las personas que prueban FlyBoard lo consiguen. Es muy fácil y vivirás una sensación que no olvidarás.



## Ángeles de San Rafael

### Wakeboard Center

6

Avda. Venecia, s/n.  
40424 Los Ángeles de San Rafael (El Espinar)  
Tel. 606 401 825 / 91 733 75 92  
info@wakeboardcenter.com  
info@ocioyaventurasegovia.com  
www.wakeboardcenter.com  
wwwocioyaventurasegovia.com

Es una empresa dedicada a deportes de aventura, outdoor y team building, siendo su especialidad los deportes de agua, teniendo uno de los cableskies más modernos de España y una de las escuelas de esquí acuático más completas dedicadas a la enseñanza y práctica del **Wakeboard, Kneeboard y Esquí convencional clásico**.

Además de estas actividades ofrecemos ruta en canoa, banana esquí y motos de agua.



## Brieva

### Campo Airsoft Caos

7

Camino de la Dehesa, s/n. 40180 Brieva  
Tel. 647 965 596  
campoairsoftcaos@gmail.com  
http://campoairsoftcaos.es.tl

El **Airsoft** es un juego emocionante y un deporte de estrategia, nacido en Japón, en el que se simulan combates entre dos o más grupos. En estos combates se emplean réplicas de armas reales, pero que sólo disparan bolas de plástico de 6 milímetros de diámetro mediante un golpe de "aire suave" o airsoft, en inglés. Cuando un jugador es alcanzado por una bola es eliminado.

El objetivo de las partidas de airsoft puede ser muy variado, desde simplemente eliminar al contrario, hasta realizar complicadas misiones.



## Cabanillas del Monte

### Tenada del Monte

8

C/ Cigüeña, 6. 40160 Cabanillas del Monte  
Tel. 629 069 515 / 660 267 905  
info@tenadadelmonte.es  
www.tenadadelmonte.es

Empresa dedicada a realizar actividades en la naturaleza desde el año 2005, entre las que nuestros productos estrella son el **senderismo interpretativo** y la **ornitología – birdwatching**.

También te llevamos a conocer nuestro **agroturismo**, una educativa actividad para familias con niños, curiosos y amantes del turismo rural. O a visitar el **Rancho Esquileo de Cabanillas del Monte**, edificio declarado Bien de Interés Cultural, en el que nos trasladaremos a la época dorada de la trashumancia y el comercio de la lana, motores de la industria castellana durante siglos.

"Conocer para conservar" es un lema que desde nuestra empresa seguimos en todas las actividades. Por eso, una de nuestras líneas de actuación más importantes es la **escuela de naturalistas** con talleres de educación ambiental y conocimiento del entorno con los que pretendemos, de una forma práctica, que los participantes valoren todo aquello que les rodea.

Somos un equipo formado por biólogos con años de experiencia, personas creativas, exigentes y profesionales que pensamos que cada trabajo no es igual que el anterior. Cada proyecto es diferente y debe ser personalizado para nuestro cliente y usuario finales.



## Carrascal del Río

### Andatura

9

C/ Palacio, 22. 40331 Carrascal del Río  
Tel. 677 476 740  
info@andatura.es  
www.andatura.es

Empresa dedicada al turismo activo en el Parque Natural de las Hoces del río Duratón.

Realizamos **piragüismo**, **senderismo**, **paintball**, **rutas guiadas 4x4**, **caza fotográfica** y **rutas en bici de montaña**.



## Cobos de Fuentidueña

### Akuyak

11

C/ San Julián, 18. 40332 Cobos de Fuentidueña  
Tel. 921 169 901 / 629 277 147  
akuyak@akuyak.com  
www.akuyak.com

Somos una empresa que a través de nuestras actividades, queremos dar alternativas de ocio y tiempo libre a todo el conjunto de la población. Nuestras actividades se desarrollan por diferentes entornos, pudiéndose realizar una actividad, combinar un día completo, un fin de semana, una semana de multiactividad o un campamento para los más jóvenes. Todas las actividades están diseñadas para realizarlas en grupos o de manera individual y están guiadas por personal especializado.

Las actividades que realizamos son:

- **Piragüismo** en el río Duratón: ruta guiada por el río Duratón en embarcación doble autovaciable, con explicación de flora, fauna, formaciones e historia.
- **Espeleología**: recorrido por el interior de una cueva.
- Actividades verticales: **escalada**, **rappel** y **tirolina**.
- **BTT**: realización de rutas en bicicleta con diferentes desniveles y duración.
- **Senderismo**: rutas de senderismo por espacios naturales de interés paisajístico y ecológico.



## Cerezo de Arriba

### Multiaventura Campo Base

10

Junto a la estación de esquí de La Pinilla  
40592 Cerezo de Arriba  
Tel. 921 050 718 / 673 752 936  
lapinilla@multiaventuracampobase.com  
www.multiaventuracampobase.com

**Multiaventura Campo Base** es un gran **parque de aventuras en los árboles** que se encuentra en un entorno natural de especial belleza, ideal para las actividades al aire libre. Cuenta con **cuatro circuitos en altura**, de diferentes dificultades, **para toda la familia** y todas las edades. Más de 600 m de tirolinas, puentes tibetanos, rocódromo, salto al vacío, pasarelas, etc.

Contamos con los equipos de seguridad más avanzados del mercado.

¡VEN POR LA AVENTURA Y QUÉDATE POR LA DIVERSIÓN!



## Duruelo

### Aula de Naturaleza Emilio Hurtado

12

Camino de la Barga, s/n  
40312 Duruelo  
Tel. 921 929 731 / 648 003 633  
aula.naturaleza@colegioelvalle.com  
www.auladenaturalezaemiliohurtado.com

Se trata de un complejo de ocio y educativo con una finalidad recreativa y formativa que cuenta con todo lo necesario para realizar las estancias de alumnos y alumnas según las necesidades de sus respectivas edades y niveles educativos.

#### ACTIVIDADES

**Multiaventura**: escalada, rappel, tirolina, pasamonos, tiro con arco y orientación.

**Granja**: cuidado y alimentación de animales de granja. Fichas de animales.

**Talleres**: manualidades, carteras de papel, pulseras...

**Huerto**: semilleros, plantación y recolecta.

**Veladas**: grandes juegos, gymkanas ambientadas y fiesta de despedida

**Además**: rutas en bicicleta todo terreno, senderismo, y mucho más.



## Fresno de la Fuente

### Centro de Ocio Luis Miguel

13

Ctra. de Grajera, s/n. 40540 Fresno de la Fuente  
Tel. 646 464 490 / 669 747 856  
info@centrodeocioluismiguel.com  
www.centrodeocioluismiguel.com

Enclavado en plena naturaleza, el Centro de Ocio te da la oportunidad de disfrutar de tus actividades favoritas: quads, karting, paintball,...

Las mejores opciones de ocio en un marco incomparable, siempre acompañados por nuestro equipo profesional. Tenemos opciones para particulares, grupos, colegios, asociaciones y empresas.

Sea lo que sea lo que busques, nosotros te proveeremos de las mejores actividades para alcanzar tus objetivos y pondremos a tu disposición todos los medios para lograrlo.

Desde el transporte hasta el alojamiento, queremos que puedas sacar el mayor partido de tus actividades con nosotros.



## Fuente el Olmo de Fuentidueña

### Lago-Bar La Serranilla

14

C/ Serranilla, s/n. 40359 Fuente el Olmo de Fuentidueña  
Tel. 678 075 805 / 677 784 854  
serranilla\_06@hotmail.com

En el este de Segovia, a orillas del Duratón, en la zona dada a conocer por Francisca Cabrero Salcedo, hace más de 30 años llamada la Serranilla, estableció un vínculo para el bien general, un turismo excepcional rural donde se ubicó un chiringuito modesto y poniendo a la disposición de los pocos conocedores de la zona, una barca de pescadores para un apacible paseo por el lago. En los años 90 haciéndose cargo de su legado Francisco Javier Palomar, hoy gerente, ha hecho sin duda, un lugar emblemático. Con el esfuerzo de llegar hasta estos días, queremos compartir este rincón con todos ustedes. Se ofrece un buen Paseo en Piragua, paseo en hidropedales y tablas de paddle surf, para relajarse y sentir la vibración de un día diferente en una Segovia viva de sensaciones. A la vuelta de su paseo le obsequiamos con un refrigerio y un aperitivo en nuestra terraza contemplando su entorno donde sus actividades son:

Darse un buen baño en verano, su pesca, senderismo desde Fuentidueña a San Miguel de Bernuy y su gastronomía segoviana de la zona de Fuentidueña y Sacramenia, donde se le está dando un volumen de turismo para que todos ustedes disfruten, junto a sus casas rurales para pernoctar. Dada esta oportunidad que se me brinda, les invito a conocer cualesquiera de las opciones que necesiten. Agradecimientos a un turismo de oportunidades, esta Segovia nuestra da ventajas a un turista con hambre de aventuras.



## Fuenterrebollo

### Bocanada

15

Piscinas Municipales de Fuenterrebollo  
40330 Fuenterrebollo  
Tel. 609 633 970 / 671 852 550  
info@bocanadaduraton.com  
www.bocanadaduraton.com  
www.duratonaventura.com

Realizamos Rutas en Piragua para todos los públicos guiadas o a tu aire (sin monitor) por el Parque Natural de las Hoces del río Duratón (zona Ermita de San Frutos) y por las Hoces Septentrionales (zona San Miguel de Bernuy).

También ofrecemos "packs" de ruta + comida en nuestro chiringuito "El Duranguito" o en el asador "El Alcaudón" (muy cerca de la Ermita de San Frutos).

Pertenecemos a la Red de Puntos Activos de la Junta de Castilla y León, como garantía de calidad.

Disponemos de vestuarios con duchas en todas nuestras instalaciones. Tenemos una larga experiencia trabajando con empresas, colegios, asociaciones y particulares.

¡¡Apúntate y disfruta de un día inolvidable con nosotros!!



## Grajera

### Grajera Aventura

16

Avda. de Las Llanás, s/n. 40569 Grajera  
Tel. 609 530 994 / 921 556 919  
info@grajeraaventura.com  
www.grajeraaventura.com

Grajera Aventura dispone de alojamiento y multiaventura en Segovia. Nuestra apuesta por la seguridad y calidad en todos nuestros servicios es total.

Dispones de una gran variedad de actividades a elegir entre: Rutas en Quads, Rutas en Buggy, Paintball, Circuito de Mini-Quads, Campamentos de Verano y Alojamiento Rural con casas de 2 a 15 plazas.



## Grajera

### Grajera Aventura I

17

Avda. de Las Llanás, s/n. 40569 Grajera  
Tel. 609 530 994 / 921 556 919  
info@grajeraaventura.com  
www.grajeraaventura.com

Grajera Aventura I dispone de alojamiento y multiaventura en Segovia. Nuestra apuesta por la seguridad y calidad en todos nuestros servicios es total.

Dispones de una gran variedad de actividades a elegir entre: **Parque de Aventura en los Árboles**, **Circuito de Kart-Cross**, **Piraguas** y **Barcas de Pedales**, **Descenso en Bola Zorbing**, **Ti-rachining** y **Alojamiento Rural** con casas de 2 a 15 plazas.



## Grajera

### La Hípica

18

Avda. de Las Llanás, s/n. 40569 Grajera  
Tel. 660 320 084 / 646 244 995  
info@la-hipica.com  
www.la-hipica.com

La Hípica es un centro de turismo activo, que desde 1989 ofrece **Actividades Ecuéstricas**: paseos a caballo por el campo, paseos en carruaje, clases de iniciación a la equitación de perfeccionamiento; pupilaje de caballos, desbrave de potros, doma de caballos.

En la actualidad ofrecemos fiestas camperas para grupos: de empresa, peñas taurinas, asociaciones, despedidas de soltero o soltera, celebraciones, con: capea, o exhibiciones ecuestres. Disponemos de espacios para hacer: **juegos tradicionales**,  **tiro con arco**, **anotadoras de infrarrojos**, **karts de pedales**, etc.

Contamos con plaza cubierta, con palco y museo taurino, para que en cualquier época del año puedan realizar su evento, sin estar condicionados por el clima. Bar-restaurante con una capacidad total de 70 personas, terrazas y espacios exteriores para 150 personas.



## La Granja de San Ildefonso

### Naturcleta La Granja

19

Mercado Municipal de Abastos  
Plaza de los Dolores, s/n. 40100 San Ildefonso  
Tel. 609 965 148  
angel@naturcletalagranja.com  
www.naturcletalagranja.com

Naturcleta es un nuevo servicio de **alquiler de bicicletas eléctricas** en Segovia y su provincia. Ofrecemos itinerarios autoguiados con rutas pregrabadas en nuestros GPS (en inglés y español).

Igualmente ponemos a la venta diversos modelos de bicicletas eléctricas: urbanas, plegables y de montaña.

¡Redescubre la bici con Naturcleta!



## La Granja de San Ildefonso

### Sociedad Cooperativa Puerta del Campo

20

Ctra. a Riofrío, km 1,3  
40100 San Ildefonso  
Tel. 921 471 861 / 921 471 862  
puertadelcampo@puertadelcampo.es  
www.puertadelcampo.es

En la **Granja Escuela** puedes desarrollar las siguientes actividades: senderismo por la ribera del río Eresma, iniciación a la escalada en rocódromo fijo, la oportunidad de sentirnos como pájaros con la tirolina, tiro con arco, juego de orientación y mucho más...





## La Granja de San Ildefonso

### Yeguada La Granja

21

Pista de Taqueo del Real Campo de Polo del Real Sitio de La Granja San Ildefonso  
40100 San Ildefonso  
Tel. 636 220 631 / 657 898 548  
infoyegualagranja@gmail.com  
www.centrohipicorealsitio.com

Nuestro centro hípico está situado en un paraje extraordinario en plena sierra de Guadarrama, rodeado de naturaleza virgen. Disfruta de una ruta a caballo solo, en pareja o en familia... tenemos rutas de 1 hora, de 2 horas, jornada completa o a la carta.

También impartimos clases de hípica a todos los niveles, desde principiantes hasta perfeccionamiento.



## Madrid

### Tierra de Fuego

23

Travesía de Conde Duque, 3  
28015 Madrid  
Tel. 91 521 52 40 / 659 200 675  
infotierradefuego@gmail.com  
www.tierradefuego.es

Empresa que ofrece una amplia variedad de rutas a pie de día completo o media jornada, por el Parque Nacional Sierra de Guadarrama, en diversos niveles de dificultad, con contenidos temáticos, para niños, etc.

También se realizan excursiones con raquetas de nieve.



## La Lastrilla

### SegoviAventura

22

Camino Valseca, 19  
40196 La Lastrilla  
Tel. 921 049 337 / 921 439 369 / 692 640 130  
comercial@segoviaventura.com  
www.segoviaventura.com

SegoviAventura es una empresa de Turismo Activo, Ocio, Animación, Gestión de grupos y eventos de empresas. Ofrecemos a nuestros clientes un amplio catálogo de actividades y packs tales como rutas en quad, paintball, geocaching, packs multiactividad, castillos hinchables, animadores infantiles, disco-móviles, etc... siempre dentro de un marco seguro y con todas las garantías de calidad.



## Navas de Riofrío

### Abantos Senderos del Duratón

24

C/ Río, 5. 40420 Navas de Riofrío (La Losa)  
Tel. 616 258 542  
senderosdelduratón@gmail.com  
www.senderosdelduratón.com

#### "Ecoturismo y Educación Ambiental"

Abantos Senderos del Duratón cuenta con 20 años de experiencia como operador autorizado del Parque Natural Hoces del río Duratón y de la Dirección General de Turismo de la Junta de Castilla y León, con un equipo de biólogos especializados en Interpretación del Patrimonio Natural, Educación ambiental y Ecoturismo y una variada oferta de actividades para todo tipo de colectivos. Integramos el patrimonio que poseen las Villas Medievales de Segovia, con la explicación de los valores ambientales que las rodean, para lograr así un conocimiento global del entorno que visitamos.

Realizamos rutas ornitológicas, ecoturismo, educación ambiental, talleres, rutas guiadas, etc.

Le ofrecemos en el programa general seis rutas y experiencias: Duratón, Parque Nacional de la Sierra de Guadarrama, Segovia, río Pirón, Ornitología y Cañada-Pedraza. Hacemos grupos reducidos, cada uno con un guía y precios muy ajustados.



## Navas de San Antonio

### Paintball Excape

25

Ctra. N-VI, km 78. 40408 Navas de San Antonio  
Tel. 650 420 963  
sergiomolina1974paintball@gmail.com  
www.paintball-pro.com

**Campo de Paintball** en plena naturaleza situado a 40 minutos de Madrid y a 20 minutos de Segovia o Ávila, en una zona natural con entrada al campo desde la misma N-VI. Contamos con el personal más cualificado, el material en perfecto estado y con una atención al cliente excepcional.

En Paintball Excape también pueden realizar otras actividades como **combate de sumo**, **tiro con arco**, **gimkanas**, etc.

Deseando poder compartir con vosotros un día inolvidable.



## Ortigosa del Monte

### Centro Hípico El Paseo

26

Ctra. de La Losa, s/n. 40421 Ortigosa del Monte  
Tel. 649 962 322 / 678 501 930  
hipicaelpaseo@gmail.com  
www.hipicaelpaseo.es

En el Centro Hípico El Paseo realizamos **paseos a caballo** por parajes hermosos y de gran riqueza en cuanto a vegetación y fauna ya que estamos emplazados en Ortigosa del Monte, en la falda de la Sierra de la Mujer Muerta, perteneciente al Parque Nacional Sierra de Guadarrama, una zona cubierta por espesos bosques de pino silvestre donde se puede disfrutar de la naturaleza en estado puro. Un paraje incomparable.

En el Centro Hípico El Paseo también cuidamos tu caballo, aquí podrá disfrutar de un ambiente tranquilo y saludable. Si realmente quieres lo mejor para tu caballo este es el sitio que estás buscando.

Y para todo el que quiera aprender a montar a caballo contamos con **escuela de equitación**.



## Palazuelos de Eresma

### Picadero Herranz

27

Ctra. La Granja - Torrecaballeros, km 2  
40194 Palazuelos de Eresma  
Tel. 921 472 015 / 699 449 590  
info@picaderoherranz.com  
www.picaderoherranz.com

Ponemos a tu disposición **Excursiones y Rutas a Caballo** adaptadas a todos los niveles, por la Sierra de Guadarrama, Valsain, Torrecaballeros, Cercedilla y Rascafría de media jornada, un día o si prefieres vivir una aventura de verdad, realizamos acampadas de varios días. Disfruta de una sensación única a lomos de un caballo bajo la supervisión de monitores de equitación, que te guiarán durante todo el trayecto ayudándote a descubrir la belleza de lugares donde estar en contacto con la naturaleza.

Además no tienes que preocuparte por nada, realizamos comidas en el campo por encargo, para que te olvides de todo lo demás y disfrutes de una experiencia inolvidable. Olvidate del ajetreo de la ciudad y relájate contemplando el paisaje, disfrutando de la nobleza de este animal como hacían nuestros antepasados, para los que, el caballo, suponía su medio de transporte y herramienta de trabajo.

En el Picadero Herranz contamos con años de experiencia guiando grupos y conocemos la zona como la palma de nuestra mano, lo que hace que la experiencia sea aún más enriquecedora, al conocer la historia de los diferentes parajes, usos y costumbres de sus habitantes.



## Peñarrubias de Pirón

### Más que Monte

28

C/ Eras, 1. 40393 Peñarrubias de Pirón  
Tel. 616 949 083  
info@masquemonte.es  
www.masquemonte.es

Lo que deseo y persigo con toda la ilusión del mundo es hacer que tus **rutas por el Valle del Pirón y Viejo, y el Parque Nacional de la Sierra de Guadarrama** sean algo diferente. Quiero que descubras nuevas sensaciones, acompañarte en un viaje a través de la historia de la Tierra y hacerte ver que cada roca, cada planta y cada animal tienen un sentido en el paisaje.

Si te entusiasma el monte tanto como a mí, yo te lo enseño.

¿Me acompañas?



## Pradera de Navalhorno

### Areva Valsain

29

Ctra. de Navacerrada, 7  
40109 Pradera de Navalhorno (Valsain)  
Tel. 921 434 472 / 639 859 258  
areva@areva-valsain.com / www.areva-valsain.com

Centro de actividades de Turismo Activo y Albergue adaptado de 34 plazas. Empresa que ofrece la posibilidad de descubrir la naturaleza de la Sierra de Guadarrama y de la provincia de Segovia y sus alrededores, a través de esos deportes que tanto nos gustan.

Nuestra formación en Ciencias de la Actividad Física y el deporte, en Geología, en Educación Física y como técnicos deportivos de montaña y escalada, nos daba un punto de partida completado por nuestro conocimiento de estos lugares desde niños. Poco a poco hemos ido creciendo, aprendiendo y ampliando nuestras actividades, buscando la originalidad y el contacto auténtico con la naturaleza que nos rodea, sin artificios innecesarios.

En 2003 inauguramos nuestro Albergue de Montaña, con la intención de disponer de un alojamiento propio con el que combinar nuestras actividades. Actualmente somos una referencia del turismo activo y la educación física en la naturaleza en la Sierra de Guadarrama y en la provincia de Segovia.

Como muestra de calidad, nos hemos acreditado como Empresa de Turismo Activo de Castilla y León y como Albergue Turístico Superior de Castilla y León, adaptándonos a las exigencias legales actuales en nuestra comunidad autónoma.



## Puerto de Navacerrada

### Yurok Adventures

30

Puerto de Navacerrada  
Segovia  
Tel. 615 591 146  
reservas@yurok.es  
www.yurok.es

Llevamos desde 2006 especializándonos en viajes y actividades de aventura. Contamos con experiencia en **escalada, barrancos, vías ferratas**, así como también en actividades de invierno tales como **snowboard, raquetas y esquí de fondo**.

Disponemos de una amplia selección de programas para todos los públicos, así que esperamos teneros pronto con nosotros.

¿Quieres vivir la aventura?



## Rascafría

### Montnature

31

Avda. El Paular, 31. Bajo D  
28740 Rascafría (Madrid)  
Tel. 690 618 778 / 91 848 22 49  
info@montnature.com  
www.montnature.com

Para personas que buscan experiencias selectas, de calidad, seguras y saludables. Sentir el camino bajo los pies, los copos de nieve sobre la piel, el sonido de la lluvia, el viento... Descubrir el patrimonio rural, su arquitectura, sus gentes... degustar productos locales, aprender sobre lugares históricos... Experiencias para sumergirse realmente en el lugar de visita.

Servicios: **Senderismo, BTT, esquí, raquetas de nieve, piragüismo, rutas culturales y etnográficas.**

Grupos reducidos. Actividades personalizadas y de empresa.



## Rebollar

### Naturaleza en directo

32

C/ Limón, 3. 40389 Rebollar  
Tel. 656 581 451  
info@naturalezaendirecto.es  
www.naturalezaendirecto.es

Senderismo y naturaleza en Segovia.

En Naturaleza en Directo, sentimos verdadera fascinación por el entorno natural de la provincia y queremos compartirlo con todos nuestros clientes. La geología, la fauna y la flora son la base de los **paseos interpretativos** que organizamos siguiendo el pulso de las estaciones. Para ello cada trimestre os proponemos cuatro itinerarios, guiados por especialistas, que se organizan los fines de semana por la mañana. Son recorridos circulares para realizar en **familia y con niños** y para asistir tan solo necesitas tener ganas de caminar y disfrutar de una mañana en el campo.

Además realizamos actividades de **educación ambiental, ecoturismo, talleres medioambientales, observación de aves y senderismo**. Cada actividad la adaptamos a las necesidades del visitante, ya sean particulares, grupos organizados o grupos de empresas.

Ven a descubrir la riqueza natural de Segovia, te esperamos.



## Riaza

### Caballos La Vereda

33

Ctra. N-110, km 113,5. 40500 Riaza  
Tel. 921 551 006 / 659 822 861  
info@caballoslavereda.es  
www.caballoslavereda.es

Acércate a La Vereda y podrás disfrutar de un agradable paseo a caballo, acompañado por un guía y rodeado de un entorno natural muy bonito.

Los caballos de La Vereda son ideales para todos los públicos, incluidos niños, debutantes y, por supuesto, todo tipo de jinetes.

Abierto todos los días.

Realizamos **rutras a caballo**, paseos y excursiones ecuestres, **clases de equitación**, etc.

También tenemos un bar con deliciosas raciones.



## Riaza

### Yeguada Riaza

34

Ctra. de Riofrío, km 2. 40500 Riaza  
Tel. 649 223 082  
yeguardariaza@yahoo.es

En el Centro Hípico Yeguada Riaza te ofrecemos todas las actividades hípcas tales como:

– **Rutas y paseos** de distintas duraciones y para cualquier nivel de equitación, recorriendo nuestro entorno a las faldas del Sistema Central que comprende maravillosos robledales y amplios valles.

– **Clases de equitación** desde jinetes inexpertos hasta jinetes de alta competición, tanto de **Salto, Doma Clásica y Concurso completo**.

– **Campamentos de verano**.

– **Exhibiciones, Carrouseles, etc...**

– **Concursos** entre las Hípicas de la zona.

– **Desbrave de potros y preparación de caballos para alta competición**.

Si deseas introducirte en el mundo del caballo, no dudes en visitarnos.



## Samboal

### La Riberita

35

Ctra. Cuéllar-Arévalo, SG-342, km 21. 40442 Samboal  
Tel. 651 395 579  
lariberitadesamboal@gmail.com  
www.lariberita.es

La Riberita es un **Parque de Aventuras** familiar, con tirolinas, puentes tibetanos y divertidos juegos de equipo entre los árboles, para que niños y mayores se diviertan juntos.

La Riberita está entre los pueblos de Samboal y Navas de Oro, a orillas del río Pirón, el cual aporta al parque frescor y verdor en los calurosos días de verano.

Actividades:

- Circuito infantil para niños de 4 a 8 años.
- Circuito en altura para mayores de 8 años.
- Multiaventura (cucaña, columpio gigante, escalera para dos) a partir de 6 años.
- Organización de gymkanas para todo tipo de celebraciones (cumpleaños, despedidas, colegios, empresas...).

Posibilidades del entorno: La Riberita está junto al merendero Terencio, un asador con horno de leña tradicional, con más de 40 años de experiencia y especializado en el asado de pato.



## San Miguel de Bernuy

### Canoas Duratón

36

C/ Arias de Miranda, 36. 40332 San Miguel de Bernuy  
Tel. 663 221 663  
info@canoasduraton.com  
www.canoasduraton.com

**Rutas en canoa por el río Duratón**

El punto de partida son nuestras instalaciones en San Miguel de Bernuy, situadas frente a la única gasolinera que hay en el pueblo. Aquí podrás aparcar tu vehículo en nuestro parking privado, gratuitamente.

**Inmejorables instalaciones**

Una vez en las instalaciones podremos cambiarnos de ropa o utilizar los aseos antes de comenzar a preparar nuestro bidón estanco, donde meteremos nuestras pertenencias como la cámara fotográfica, prismáticos, crema solar, comida, etc.

**Monitores altamente cualificados**

El monitor nos hará entrega del material, pala y chaleco, para a continuación dirigimos andando a nuestro embarcadero que está a 50 m.

Una vez a pie de río, nos dará una charla sobre el manejo del material y normas de seguridad, así como indicaciones del recorrido y de los lugares de interés paisajístico que abundan durante la ruta.



## San Miguel de Bernuy

### Duraventour

37

C/ Ermita, 6. 40332 San Miguel de Bernuy  
Tel. 633 802 865  
info@duraventour.com  
www.duraventour.com

Disfrute de una escapada perfecta realizando **Rutas de Piragüismo** y **Senderismo** por el relajante Parque Natural de las Hoces del río Duratón y si te gustan las novedades, no dejes de probar el **Nordic Walking** o **Pilates** en movimiento para activar todo tu cuerpo.

Realizamos las actividades desde San Miguel de Bernuy y dentro del Parque Natural de las Hoces del río Duratón.



## San Miguel de Bernuy

### Vencinautic - Hoces del Duratón

38

C/ Pajares, 10. 40332 San Miguel de Bernuy  
Tel. 648 071 323 / 629 881 109 / 921 529 374  
info@vencinautic.com  
www.vencinautic.com

Vencinautic realiza **Piragüismo**, **Tiro con Arco** y **Rutas de Senderismo** por el entorno del Parque Natural de las Hoces del río Duratón.

También jornadas de interpretación e iniciación a la **Observación de Aves** en el entorno de San Miguel de Bernuy.

Dispone de alquiler de material: piraguas, hidropedales, etc.



## San Rafael

### PINO Park La Casona

39

Finca La Casona del Pinar-Multiaventura La Casona  
C/ Calzada, s/n.  
40424 San Rafael  
Tel. 921 171 412 / 609 522 500  
actividades@multiaventuralacasona.com  
www.multiaventuralacasona.com  
www.pinopark.com

Centro de Vacaciones con alojamiento y restauración, en la vertiente norte del Parque Natural Sierra de Guadarrama, donde disponen de un **Parque de Aventura** en los árboles, con tirolinas, rocódromo, puente colgante, salto del mono, etc.

El **Geocaching** es otra de sus actividades estrella, toda una buena excusa para realizar senderismo entre los pinos a la vez que se buscan tesoros escondidos; se dispone de varios niveles de rutas Geocaching.

El **Turismo Astronómico** también se puede practicar en la zona, realizando aulas de astronomía para grupos, con taller de construcción de cohetes de agua.



## Sanchoñuño

### Pinocio

40

C/ San Juaniego, 8. 40297 Sanchoñuño  
Tel. 689 608 856  
pinocio@pinocio.es  
www.pinocio.es

PINOCIO es un **Parque de Aventuras** situado en un precioso bosque de pinos, cuidado con esmero en pleno corazón de la Tierra de Pinares de Segovia, donde se combinan de una manera extraordinaria el respeto por la naturaleza y la emoción. Tenemos cuatro circuitos tematizados y de distinto nivel de dificultad, además de un circuito de iniciación obligatorio para que todos los participantes, aprendan lo necesario para realizar las actividades en los árboles.

Contamos con tres escenarios temáticos para desarrollar la actividad de **Paintball**: El poblado Azteca y El Far West y la Batalla de Ardenas. También disponemos de circuito de miniguads integrado en el entorno, senderismo, rutas en BTT, minigolf y tiro con arco.

Disponemos de una zona de descanso con parque infantil gratuito donde se puede comer o merendar para completar la jornada disfrutando del ambiente, y del medio natural.

Ofrecemos actividades idóneas para pasar en familia, con amigos, compañeros de trabajo, colegios, etc., siempre bajo la atenta supervisión de nuestros monitores especializados.



## Sebúlcór

### Amigos del Duratón

41

C/ San Juan, s/n. 40380 Sebúlcór  
Tel. 921 521 727 / 630 990 559 / 630 990 560  
info@naturaltur.com  
www.naturaltur.com

El visitante podrá disfrutar de **Rutas en Piragua y Rutas de Senderismo**, para conocer así la belleza del Parque Natural de las Hoces del río Duratón, y siempre acompañado de los mejores profesionales.



## Sebúlcór

### Hoces del Duratón

42

C/ Corta, 3. 40380 Sebúlcór  
Tel. 921 522 150  
info@hocesduraton.com  
www.hocesduraton.com

Empresa que cuenta con 15 años de experiencia en la realización de **Rutas guiadas en Piragua** por dentro de la zona de reserva del Parque Natural de las Hoces del río Duratón, entre los parajes del Monasterio de la Hoz y la Ermita de San Frutos.



## Sebúlcór

### Naturaltur

43

C/ San Juan, s/n. 40380 Sebúlcór  
Tel. 921 521 727 / 630 990 559 / 630 990 560  
info@naturaltur.com  
www.naturaltur.com

Naturaltur es una empresa pionera y líder con más de 25 años en el mercado del turismo activo de la provincia de Segovia, que realiza sus actividades en el entorno privilegiado del Parque Natural de las Hoces del río Duratón.

Realiza numerosas actividades: **piragüismo, senderismo y ornitología, paintball, escalada, rappel y tirolesa, espeleología, tiro con arco, rutas en vehículo 4x4, rutas en bicicleta de montaña, gymkanas multiaventura, etc.**

También dispone de alquiler de material, sala de proyecciones y educación medio-ambiental.



## Segovia

### Aerodifusión Paseos en Globo

44

Campo de despegue:  
C/ Tres de Abril, s/n (junto al motocross). 40002 Segovia  
Tel. 91 859 61 21 / 902 456 267  
info@paseosenglobo.com  
www.paseosenglobo.com

Disfruta de la maravillosa aventura de sobrevolar **Segovia en Globo**, ciudad declarada Patrimonio de la Humanidad por la UNESCO. Las vistas son impresionantes y podrás observar esta maravillosa ciudad desde una perspectiva totalmente única, a vista de pájaro: el Acueducto, la Catedral, el Alcázar...

La actividad se desarrolla siempre a primera hora de la mañana por ser el momento más estable y seguro del día y tiene una duración de unas 3 horas y media, de las que el vuelo dura 1h. La actividad incluye brindis con cava, desayuno de huevos fritos con bacon o tostada de pan tumaca + refresco o café o vino o cerveza o agua en el restaurante La Postal, diploma de vuelo, vuelta al punto de inicio en nuestros vehículos, seguro y reportaje de fotos y vídeo HD.

Con la garantía de más de 30 años volando en globo. Somos segunda generación de pilotos.

¡Vuela en las mejores manos!



## Segovia

### Aerotours

45

Gremio del Cuero, 14. 40195 Hontoria  
Tel. 91 381 77 64 / 620 894 564  
info@aerotours.com  
www.aerotours.com

El **Vuelo en Globo** tiene una duración aproximada de una hora, siendo toda la actividad de unas tres horas aproximadamente, además incluye un vídeo en alta resolución y un reportaje fotográfico de toda la actividad.

Como zona de vuelo le recomendamos la ciudad de Segovia, por el atractivo de las vistas de su caso antiguo y el entorno natural que le rodea. La vista de la Catedral, el Alcázar, el Acueducto y el casco antiguo de la ciudad, tienen un atractivo especial para los pasajeros.

Al finalizar el vuelo, lo celebramos con una copa de cava y un almuerzo campestre con queso y embutidos ibéricos, y entregamos un diploma de vuelo personalizado.

La actividad incluye el Seguro de Responsabilidad Civil de los pasajeros.



## Segovia

### Eolofly

47

Campo de despegue:  
C/ Tres de Abril, s/n (junto al motocross). 40002 Segovia  
Tel. 91 897 42 71 / 677 996 404  
eolofly@eolofly.es  
www.eolofly.es

**Vuelo en Globo** en Segovia: La aventura de dejarse llevar por el viento, por la magia del globo y con total seguridad, es una experiencia inolvidable. La actividad empieza al amanecer, nos ayudáis al montaje del globo, despegamos de forma suave, inmersos en la tranquilidad del viento.

Sin sensación de movimiento alguno, ni aceleraciones, en realidad, la sensación es que es el mundo el que se mueve debajo de tus pies. Una vez aterrizados, y como manda la tradición desde hace casi 250 años, brindaremos con cava mientras esperamos a que vengan a buscarnos para volver al punto de partida.



## Segovia

### Cirros

46

Campo de despegue:  
C/ Tres de Abril, s/n (junto al motocross). 40002 Segovia  
Tel. 91 331 00 77 / 696 412 155  
cirros@cirros.com  
www.cirros.com

CIRROS es la empresa de **Vuelos en Globo** del piloto de "Al Filo de lo Imposible" (La 2 de TVE) Laureano Casado.

Te invitamos a participar en una actividad inolvidable y apta para todas las edades, que incluye: 1 hora de paseo en globo (sobrevolaremos la ciudad de Segovia y paisajes naturales impresionantes), un brindis con cava al aterrizar, reportaje fotográfico y de vídeo en alta definición, almuerzo en el restaurante La Postal y diploma de recuerdo a los participantes.

¡Invierte en emociones y reserva tu viaje en globo hoy mismo!  
¡Tenemos increíbles ofertas para grupos! Llama al 91 331 00 77 o entra en [www.cirros.com](http://www.cirros.com) y conócenos.



## Segovia

### Globos Boreal

48

Campo de despegue:  
C/ Tres de Abril, s/n (junto al motocross). 40002 Segovia  
Tel. 645 076 655 / 91 561 39 68  
info@globosboreal.com  
www.globosboreal.com

"35 años realizando sueños". **Paseos en globo en Segovia.** Una experiencia única y diferente de volar, de flotar dentro del viento, con vistas apasionantes y sensaciones inolvidables.

Despegamos al amanecer junto al campo de Motocross en frente del Hospital General. Duración del vuelo: 1 hora. Duración total de la actividad: 3 a 4 horas (hinchado, despegue, vuelo, aterrizaje, celebración con cava, desayuno en un restaurante de la zona y entrega de diploma, vuelta al campo de despegue en nuestro vehículo de rescate). Incluimos reportaje de fotos y vídeo HD.

Disfruta del vuelo con la primera empresa autorizada en España por Aviación Civil para realizar vuelos en globo con pasajeros, con pilotos profesionales que tienen una gran experiencia en algunos de los lugares más famosos del mundo en paseos en globo como Capadocia (Turquía), Bagán (Myanmar) y Canadá. Javier Tamo es 6 veces campeón de España de Aerostación y tiene más de 4.000 horas de vuelo.



## Segovia

### Globos Viento Zero

49

C/ La Piedad, s/n. 40001 Segovia  
Tel. 949 335 036 / 651 399 058  
info@globosvientozero.com  
www.globosvientozero.com

Disfruta la sensación de flotar en un globo aerostático, navegando a la velocidad del viento y contemplarás los increíbles paisajes que se divisan a vista de pájaro. Descubre los colores que te ofrece el amanecer desde el aire. La actividad dura aproximadamente 3 horas, comienza a primera hora de la mañana, en el lugar fijado como punto de encuentro. Quedamos al amanecer, ya que los vuelos en globo se realizan al alba, que es cuando la atmósfera se encuentra más estable y hace menos viento. Una vez reunidos los participantes, el piloto dará una pequeña explicación de la actividad y nos pondremos a iniciar el montaje e hinchado del globo, en el que los pasajeros que lo deseen pueden colaborar.

Con el despegue iniciamos el **Paseo en Globo** en el que disfrutaremos de la tranquilidad y el silencio que nos envuelve en el aire. La duración del vuelo en globo será de una hora y media aproximadamente, dependiendo de las condiciones del viento y la orografía del terreno. La altura de vuelo podrá llegar a 1000 metros, dependiendo de la zona. Durante el viaje en globo, el equipo de tierra nos seguirá con el vehículo de apoyo, manteniendo la comunicación por radio. Al aterrizar, celebraremos nuestro vuelo con el tradicional brindis con cava, un pequeño almuerzo en el campo y la entrega de los certificados de vuelo en globo.



## Segovia

### Hípica Eresma

50

Ctra. de Palazuelos de Eresma, km 2. 40004 Segovia  
Tel. 921 120 042 / 659 489 086  
info@hipicaeresma.es  
www.hipicaeresma.es

Centro Ecuestre especializado en **Rutas a Caballo** adherido a la marca "Turismo Ecuestre España".

Dispone de instalaciones de primer orden con escuela de equitación, organización de eventos hípicos, pupilaje, doma y entrenamiento de caballos para competición.

También realizamos cursos de iniciación al **Piragüismo** en el Pantano del Pontón (La Granja) y en el de las Vencías (Duratón).



## Segovia

### Multiaventura Buendía

51

Plaza de la Merced, 12. 40003 Segovia  
Tel. 671 969 846 / 91 826 81 30  
reservas@multiaventurabuendia.es  
www.montanayaventura.es  
www.multiaventurabuendia.es

Somos una compañía de guías de montaña avalados con más de 15 años de experiencia en la conducción de grupos por las principales cordilleras de todo el mundo.

Formados en las montañas del Sistema Central y trabajando durante muchos años en la Sierra de Guadarrama, actual Parque Nacional. Estamos especializados en organizar actividades de **senderismo, naturaleza, montañismo, trekking, escalada, orientación, rutas con raquetas de nieve y alpinismo.**

También impartimos cursos formativos de orientación, supervivencia, alpinismo, etc.

Nuestras instalaciones están dentro del Hotel Pasadoiro, en el puerto de Navacerrada y dentro del Parque Nacional Sierra de Guadarrama.



## Segovia

### Siempre en las Nubes

52

C/ Gremio del Cuero, 5. 40195 Hontoria  
Tel. 91 252 45 55 / 607 115 846  
info@siempreenlasnubes.com  
www.siempreenlasnubes.com

El **Paseo en Globo** con Siempre en las Nubes incluye: viaje en globo de aproximadamente una hora de duración, brindis con cava —como manda la tradición— y un pequeño almuerzo para acompañarlo en el lugar de aterrizaje, diploma de bautismo aéreo, reportaje fotográfico, video HD del vuelo editado de la actividad y Seguro de Responsabilidad Civil para todos los pasajeros.

Pueden escoger entre varias opciones: vuelo en globo en grupo, por parejas o vuelo nocturno.





## Segovia

### Trackter

53

C/ Gremio del Cuero, 14 - naves OP  
(Pol. Ind. de Hontoria). 40195 Hontoria  
Tel. 921 430 822 / 902 196 386  
trackter@trackter.com  
www.trackter.com

En Trackter somos especialistas en la organización y gestión integral de eventos, siendo uno de los mayores proveedores de productos para eventos. Tenemos un amplio catálogo de servicios dividido en 5 departamentos: Animación, Aventura, Robótica, Minicatering y Carpas.

Nos avalan más de 15 años de experiencia en el sector de los eventos, realizando proyectos de lo más dispares en tamaño, forma y contenido, siempre con una atención personalizada porque para nosotros cada cliente es diferente y su evento único.

Realizamos **escalada, espeleología, paintball, senderismo, tiro con arco, piragüismo, quads, rutas en vehículo 4x4, rappel, tirolina, etc.**



## Segovia

### Uila Deporte y Aventura

54

C/ Canaleja, 4. 40001 Segovia  
Tel. 921 460 651 / 610 521 149  
info@uila.es  
www.uila.es

**SOLO PARA GRUPOS.** Uila Deporte y Aventura, empresa fundada en Segovia en 1996. Los 20 años que llevamos trabajando en el sector del ocio y la aventura avalan nuestra profesionalidad, experiencia y buen hacer siendo una de las empresas de referencia a nivel nacional. Nuestra compañía está especializada exclusivamente en dar servicios para grupos, empresas y convenciones.

- Rutas en vehículo todo terreno, Rutas 4 x 4
- Puente Tibetano
- Rappel
- Team building (multiactividad con un objetivo educativo)
- Tirolina
- Esquí nórdico
- Raquetas de nieve
- Escalada
- Orientación
- Senderismo
- Paintball
- Tiro con arco



## Segovia

### Ussuri - Trek

55

Plaza de la Merced, 12. 40003 Segovia  
Tel. 619 350 892  
info@ussuritrek.com  
www.ussuritrek.com

Ussuri Trek es una agencia de guías de montaña que realiza sus actividades tanto en la sierra de Guadarrama y el entorno del Parque Nacional, como en otros macizos nacionales e internacionales.

Organizados en grupos pequeños, en los que mejor personalizar la atención y cuidar del medio, disfrutamos del montañismo clásico, el contacto con la naturaleza, el compartir con otros montañeros son tan importantes como el hecho deportivo en sí.

En nuestra oferta os proponemos **ascensiones, senderismo, trekking, raquetas de nieve, escalada, barranquismo, formación técnica en montaña** y nos ponemos a disposición de vuestros planes para ayudaros a llevar a cabo vuestros objetivos.

Además de trabajar para particulares y familias, también tenemos programación especial para colegios y grupos de empresas.

Os esperamos.



## Turégano

### Valle del Pirón. Turismo Activo

56

C/ El Ferial, 29. 40370 Turégano  
Tel. 630 449 299 / 665 918 423  
valledelpironturismoactivo@gmail.com  
www.valledelpironturismoactivo.com

Valle del Pirón Turismo Activo es una empresa que ofrece diversión y experiencias a todos aquellos que estén dispuestos a pasar un buen rato, realizando actividades de aventura en pleno contacto con la naturaleza: **paintball, espeleología, escalada, rappel y senderismo** en el Valle del Pirón.

La zona de la provincia de Segovia en la que nos encontramos, nos permite tener a mano paisajes mediterráneos tan diversos como el de presierra del Valle del Pirón, los imponentes bosques de Tierra de Pinares o los cañones kársticos de las Hoces del río Duratón.



## Vegas de Matute

### Airsofttotal

57

Finca El Berrocal. 40423 Vegas de Matute  
Tel. 607 153 403  
airsofttotal@gmail.com  
www.airsofttotal.com

En Airsofttotal os organizamos una partida de **Airsoft** para que disfrutéis de un estupendo día con vuestros amigos o con vuestros compañeros de trabajo.

Además periódicamente en Campo Zulu (Vegas de Matute), realizamos partidas y eventos, podéis encontrar la información en [www.airsofttotal.com](http://www.airsofttotal.com)

A diferencia de otros juegos de simulación táctica, en el airsoft se juega con uniformes y réplicas muy similares a los utilizados en la realidad.

Las réplicas disparan con precisión a más de 40 metros con una gran cadencia de tiro (800 disparos por minuto), los cargadores tienen una capacidad de unos 300 disparos, el volumen de fuego es espectacular!!!

Sin embargo, el riesgo es muy inferior a otros juegos tácticos. La potencia de las réplicas y las protecciones, hacen casi imposible que los jugadores puedan sufrir daños o lesiones.



## Zarzuela del Monte

### Bigfoot Paintball

58

40152 Zarzuela del Monte  
Tel. 649 406 615  
contacto@paintball-madrid.net  
www.bigfootpaintball.es

Nunca has practicado **Paintball**??

Prueba la actividad más divertida al aire libre!

Descarga la adrenalina que llevas dentro disparando contra tus amigos que durante ese día se convertirán en enemigos!

Ven a probarnos a nuestras instalaciones, una de las mejores de España, disfrutando de la naturaleza en un paisaje de sierra inigualable!





*Valle del Pirón. Turismo Activo*

*Cueva de los Enebralejos*



# Otras Actividades Turísticas

## Other Tourist Activities

En este apartado puedes encontrar otras experiencias como: visitar una cueva, realizar una visita teatralizada o ver una ganadería de toros bravos.

*In this section you can find other experiences such as visiting a cave, make a dramatized tour or see a herd of bulls.*



## Cantalejo

### Vultour Naturaleza

1

Plaza Corral del Señor, 5, 2º. 40320 Cantalejo  
Tel. 676 269 474  
vultour@gmail.com  
vultour.blogspot.com.es  
www.vultour.es

Vultour Naturaleza es una empresa pionera especializada en Turismo, Interpretación y Fotografía del Patrimonio Natural en la provincia de Segovia.

Disponemos de diversos escondites (hides) donde podrás fotografiar y observar multitud de especies de aves (carroñeras, rapaces nocturnas, abejarucos, aves acuáticas, paseriformes, etc.) o mamíferos (garduña). También estamos especializados en la fotografía de orquídeas, mariposas, libélulas, anfibios, reptiles o paisajes.

Realizamos rutas guiadas e interpretadas de observación de la naturaleza, especialmente fauna y flora, en los Parques Naturales de las Hoces del río Duratón y Hoces del río Riaza, Lagunas de Cantalejo o Parque Nacional de la Sierra de Guadarrama.

Organizamos viajes a la carta, proporcionando a nuestros clientes el destino y las especies deseadas.

Las actividades están dirigidas a empresas, colegios, familias o personas individuales.



## Cedillo de la Torre

### Xavier Martín Birding

2

Plaza Felix Cañada. 40550 Cedillo de la Torre  
Tel. 629 024 575 / 921 557 951  
contacto@xaviermartin.es  
www.xaviermartin.es

XAVIER MARTIN BIRDING es una empresa especializada en Turismo Ornitológico y de Naturaleza en la provincia de Segovia.

Ven con nosotros y vive nuestras rutas a pie o en Land Rover 4x4 por las Hoces del río Riaza y Duratón, y en toda Segovia y Castilla y León. Realizamos rutas establecidas y viajes a la carta, proporcionando a nuestros invitados el destino y las especies buscadas. Estamos a tu disposición para que descubras un mundo nuevo e inolvidable.

Nuestros viajeros disfrutan con las aves, las setas, los mamíferos y todo lo que la naturaleza nos puede proporcionar, en experiencias únicas. Acompañados de nuestros guías, que cuentan la vida secreta de las plantas y animales, de los buitres y de las avutardas, de los boletos y los perrechicos, de las encinas y los robles.

Contamos con prismáticos y telescopios, guías de aves y todo lo necesario para disfrutar de los pájaros y de toda la naturaleza. No dudes en comentarnos qué quieres conocer y te lo descubriremos.



## Cerezo de Arriba

### Escuela Española de Esquí La Pinilla

3

Edificio Pico del Lobo, s/n.  
40592 La Pinilla (Cerezo de Arriba)  
Tel. 608 003 714  
escuela@eeelapinilla.com  
www.eeelapinilla.com

La Escuela Española de Esquí La Pinilla viene desarrollando su actividad desde hace más de 35 años. Escuela miembro de la AEEE (Asociación de Escuelas de Enseñanza del Esquí) así como de la AEPEDI (Asociación Escuelas, Profesores y Entrenadores de Deportes de Invierno) e ISIA (International Ski Instructor Association).

Ofrece clases particulares, colectivas y cursillos.

Fotografías cedidas por Javier Gamazo y archivo del Ayuntamiento de Riaza.



## Cubillo

### Yeguada La Perla

4

Finca Matarosueiros. 40185 Cubillo  
Tel. 607 676 371 / 619 274 212  
yegudalaperlaeventos@gmail.com  
www.yegudalaperlaeventos.es

Nuestra actividad consiste en disfrutar de un día en plena naturaleza rodeados de Caballos Lusitanos Campeones de la Raza con unos colores muy especiales: bayos, perlas, albinos, alazanes. A 20 km de Segovia por la N-110, muy cerca de Torrecaballeros. Podrás saber más sobre los caballos, como viven, se crían, cuidan y doman; verás las cuadras y el laboratorio de inseminación artificial. Nuestros caballos se exhibirán en la pista para que los podáis disfrutar también en movimiento y después veremos gran parte de la finca paseando en un remolque adaptado en el que iremos viendo todos los animales que en ella habitan, en libertad.

También tenemos Ganadería Brava de encaste de Torrestrella, vacas berrendas que están en peligro de extinción... Disponemos de una zona con animales de granja: gallinas, ponis, burro, cabras hispánicas, jabalíes, ocas... y un castillo hinchable para los más pequeños.

Posibilidad de realizar cualquier tipo de evento, celebración o actividad al aire libre, a cubierto, en la plaza de toros, en el huerto o en la zona de carpas. Actividades para colegios, empresas, centros de mayores, asociaciones, peñas, grupos de amigos, familias...

¡¡Único en España!!



## El Espinar

### Colectivo Azalvaro - Otea

5

C/ Real, 36, 1ª escalera, 3º B. 40400 El Espinar  
Tel. 627 744 694  
org@colectivoazalvaro.com  
colectivoazalvaro@hotmail.com  
www.colectivoazalvaro.com  
www.oteafoto.org

Ofrecemos escondites fotográficos (hides) tanto a naturalistas para la observación de fauna, como aficionados y profesionales de la fotografía de naturaleza, como un producto de interés turístico ornitológico y medioambiental, donde el visitante podrá obtener espectaculares instantáneas de la avifauna protegida, al estar los escondites ubicados a escasa distancia de las zonas de alimentación, así como poder presenciar y vivir una experiencia inolvidable con el "maravilloso espectáculo del banquete de los buitres".

**Itinerario ambiental "El Mirador de los Buitres"**. Paseo para conocer la avifauna existente en el P.N. de la Sierra de Guadarrama, en el corazón de la Reserva de la Biosfera del Real Sitio de San Ildefonso-El Espinar, y descubrir a los buitres y su papel fundamental en la naturaleza como recursos biológicos que forman parte importante de la biodiversidad.  
**Paseo de las cigüeñas**. Visita por la localidad de El Espinar en torno a los restos históricos y su vínculo de la población actual de cigüeña blanca. Nido a nido, calle a calle, se introduce la biología de este ave: rutas migratorias, alimentación... como excusa para interpretar el casco antiguo de este endave serrano: vías de comunicación, esquiños, casas solariegas...



## Fuentemilanos

### Aeródromo Deportivo Fuentemilanos

6

Aeródromo de Fuentemilanos. 40153 Fuentemilanos  
Tel. 921 485 172 / 689 444 243  
info@fuentemilanos.com  
www.fuentemilanos.com

Mantenimiento de aeronaves, vuelo en planeador, alquiler de planeadores y cursos de entrenamiento, curso piloto ultraligero, curso piloto planeador, consultoría aeronáutica, oxígeno, seguros de aeronaves, plegado y mantenimiento de paracaídas.

Zona WIFI en todo el aeródromo con cobertura incluso en pistas de vuelo.



## Palazuelos de Eresma

### Estancias Rurales - Charming Hotels

7

Edificio VICAM. Parc. ET-08 Complejo Quitapesares, s/n.  
40194 Palazuelos de Eresma  
Tel. 683 610 651 / 683 610 554  
info@estanciasrurales.com  
www.estanciasrurales.com

Central de Reservas de singulares alojamientos y hoteles con encanto ubicados en la provincia de Segovia, incluyendo múltiples opciones para programar sus estancias entre un sin fin de actividades de aventura, en la naturaleza, de bienestar, culturales y servicios exclusivos, entre otros.

Expertos en la gestión, de manera integral y personalizada, de eventos especiales, reuniones de empresas y bodas. Además, realizamos servicios de gestión integral o parcial, marketing online, asesoramientos personalizados y mystery guest tanto para hoteles como alojamientos de alquiler completo.

Y por último, y orientado a impulsar a los empresarios que dan sus primeros pasos en el sector, ofrecemos ayuda técnica, administrativa y de gestión integral durante todo el ciclo, desde la decisión de apertura, hasta la inauguración de vuestro hotel o alojamiento rural con posibilidad de continuar una vez realizada la apertura del alojamiento.



## Prádena

### Cueva de los Enebralejos

8

Travesía Cueva, s/n. Ctra. N-110  
40165 Prádena  
Tel. 921 507 113  
javier@ociogestur.es  
www.cuevadelosenebralejos.es

La Cueva de los Enebralejos es la más importante de la provincia de Segovia, en la que se combinan características excepcionales, desde los puntos de vista espeleológico, arqueológico, geográfico y turístico. La visita a la cueva es siempre guiada y se recorre una longitud de 500 m de ida y vuelta; a lo largo de este recorrido los visitantes verán la gran cantidad de estalactitas y estalagmitas que decoran los pasillos y salas, observar los enterramientos realizados en la prehistoria, así como pinturas y grabados rupestres.

En la parte exterior de la cueva, encontramos la reproducción de un poblado en el que se recrean seis escenas de la vida cotidiana en aquella época: agricultura, ganadería, alimentación, curtido de las pieles, evolución de la caza, talla del sílex, fundición del cobre, en el que sobre todo grupos de escolares podrán disfrutar.



## Roda de Eresma

### Buenas Miras

9

C/ Iglesia, 8. 40290 Roda de Eresma  
Tel. 921 432 961 / 676 267 623 / 654 115 232  
info@buenasmiras.com  
www.buenasmiras.com

Configura tu escapada ideal. Cuando quieras alejarte del ajetreo y el estrés, en Buenas Miras nos ocupamos de que puedas disfrutar de una verdadera **Escapada Rural** y dedicarte a lo que más te guste. Nosotros nos hacemos cargo de todas las tareas y te proporcionamos una amplia variedad de servicios y opciones de entretenimiento.

Contáctanos para que, de la forma más cómoda, puedas descubrir el entorno rural, la autenticidad de nuestros pueblos y el verdadero descanso vacacional. Porque no hace falta contratar viajes organizados al Caribe, el entorno de Segovia ofrece un ámbito de paisajes, tradición, gastronomía, cultura, espectáculos y diversiones, que en Buenas Miras te acercamos para que vuelvas a casa habiendo saboreado tu experiencia.



## Segovia

### DestinoGea

10

C/ Doradores, 1, 3º B. 40004 Segovia  
Tel. 665 559 418 / 695 317 099  
destinogea@gmail.com  
www.destinogea.es

Nos dedicamos a realizar Rutas Interpretativas del Paisaje, desde una perspectiva diferente. Resultando ser un complemento ideal del Patrimonio Artístico y Cultural de los municipios de la provincia de Segovia.



## Sepúlveda

### Sepúlveda Viva

11

Plaza del Trigo, 6. 40300 Sepúlveda  
Tel. 921 540 237 / 617 514 619  
info@sepulvedaviva.es  
www.sepulvedaviva.es

Sepúlveda Viva es una empresa dedicada a la realización de **Visitas Teatralizadas** en la imponente y monumental villa de Sepúlveda. La originalidad y rigor de los guiones, la interpretación de los actores y la sensibilidad hacia el patrimonio e historia de Sepúlveda, harán que vivas una experiencia emocionante, didáctica y de calidad.

Visitas diurnas y nocturnas, de uno o varios personajes que harán las delicias de pequeños y grandes.



## Tizneros

### Autocares Busines

12

C/ Beleño, 19. 40191 Tizneros  
Tel. 677 586 446  
businesspesquera@hotmail.com  
www.businesspesquera.com

Se realizan transportes de personas por la zona de Segovia y alrededores tales como: **traslados turísticos, visitas a pueblos y lugares pintorescos, traslados al AVE, aeropuerto**, etc.

Disponemos de un minibus adaptado para 4 sillas y 16 plazas, y un autobús turístico de 34+1+1 con WC y todos los extras.





# Campos de Golf

## Golf Courses

Nuestros Campos de Golf poseen magnificas instalaciones y están rodeados de increíbles parajes naturales, donde profesionales y aficionados, podrán practicar el deporte del golf.

*Our Golf Courses have excellent facilities and are surrounded by incredible natural beauty, where professionals and amateurs, can enjoy the sport of golf.*



## Ángeles de San Rafael

### Los Ángeles de San Rafael - Club de Golf

1

Avda. Los Ángeles, s/n.  
40424 Los Ángeles de San Rafael (El Espinar)  
Tel. 921 174 322 / 91 435 06 74  
repciongolf@angelesdesanrafael.com  
www.angelesdesanrafael.com / www.asrgolf.com

Golf "Los Ángeles de San Rafael" es un entretenimiento y variado por 71 de 6.328 metros de longitud con un impactante diseño caracterizado por su integración en el entorno natural, un espectacular encinar salpicado de imponentes rocas atravesado por la profunda herida del barranco del río Moros.

Blake Stirling y Marco Martín han logrado un campo divertido y exigente en precisión, sin olvidar algún toque de aleatoriedad como se manifiesta con los dos bunkers de calle del hoyo 2 (Penal design), en homenaje a los cientos de "bunkers injustos" que protegen los recorridos de golf de Escocia.

El campo ofrece múltiples opciones de juego, con gran variedad en las orientaciones de los hoyos y su dominio visual. Su longitud y exigente diseño lo acreditan para la celebración de competiciones de nivel internacional. "Sede Alps de las Castillas 2014", perteneciente al Alps Tour.

Dispone de restaurante, pabellón de eventos (aforo 700 personas), cuarto de palos, tienda, alquiler de buggies, cancha de prácticas, pitch & putt de 9 hoyos par 3, vestuarios, etc.



## Ángeles de San Rafael

### Escuela de Golf y Pitch & Putt

2

Avda. Venecia, s/n.  
40424 Los Ángeles de San Rafael (El Espinar)  
Tel. 921 128 174  
repcion@escuelagolfasr.com  
www.angelesdesanrafael.com/golf/escuela

Actualmente la Escuela de Golf y P&P de Los Ángeles de San Rafael cuenta con un campo de golf de 9 hoyos par 3, diseñado por D. Ramón Espinosa. Este ingenioso y único campo promete no sólo el disfrute del juego en el increíble paraje para jugadores noveles, sino ser también un notable reto para jugadores experimentados, sin necesidad de abonarse o comprar acción en propiedad.

Al mismo tiempo ofrecemos un magnífico campo de prácticas con 20 puestos, diez de ellos cubiertos, y los mejores sistemas de enseñanza.

Ubicado en Los Ángeles de San Rafael a tan solo 60 km de Madrid, este campo ofrece tranquilidad y diversión como parte del juego.



## Bercial

### Club Deportivo La Valdenarra

3

C/ Las Alegas, s/n. 40144 Bercial  
Tel. 650 01 16 46 / 639 65 40 49  
valdenarragolf@gmail.com  
www.valdenarragolf.es

El campo, diseñado por Espinosa Golf Design y construido por GARDEN and GOLF (www.gardengolf.eu), está ubicado en una parte del prado de La Valdenarra, junto al pueblo de Bercial.

Es un campo de 9 hoyos largos clasificado por la RFEG como campo verde, par 70, con tres pares 3 ciertamente difíciles, dos de ellos con agua lateral y dos pares 5, el más largo de 515 metros que son un verdadero reto en cuanto a distancia y técnica. Tiene además un "hoyo 10" que se utiliza básicamente para la escuela, con un pequeño lago entre el tee y el green y con una distancia próxima a los 100 metros.

Campo de prácticas con 12 puestos. Los greens son de hierba agrostis stolonifera tee one, muy movidos.

Dependiendo de la climatología, las calles pueden llegar a mantener la hierba del prado verde prácticamente durante todo el año.



## Cabezuela

### Club de Golf Valdemazo

4

Ctra. Segovia - Sepúlveda, SG-231, Km 45  
40396 Cabezuela  
Tel. 921 520 885 / 630 025 061  
golfvaldemazo@hotmail.com

Campo de 9 hoyos federado desde el año 1996 con par 35. Está ubicado en el centro de la provincia de Segovia en los términos municipales de Cabezuela y Puebla de Pedraza, junto a la carretera SG-231 y está gestionado por el Club de Golf Valdemazo.

Se trata de un campo rústico donde se compatibiliza la práctica deportiva del golf, con los usos tradicionales como el pastoreo de ganado ovino y con un gasto en mantenimiento muy bajo y sin consumo de agua. Además en su diseño y construcción se adaptó a las condiciones naturales y del terreno por lo que la intervención fue mínima.





## Cuéllar

### Club de Golf Villa de Cuéllar

5

Ctra. C-112, km 3,5. Polígono Industrial Prado Vega  
40200 Cuéllar  
Tel. 921 142 158 / 630 535 147  
golfcuellar@gmail.com  
www.golfcuellar.es

El Club de Golf Villa de Cuéllar cuenta con unas magníficas instalaciones situadas en un entorno privilegiado de la comarca, en la pradera "La Vega" con una extensión de 25 hectáreas. Cuenta con 9 hoyos, par 72, dispuestos en calles diseñadas sobre una pradera natural y además tiene un campo de iniciación para los que comienzan la práctica del golf.

Tiene aparcamiento propio y junto a él, un restaurante-cafetería. Desde su inauguración en 1995 ha sido campo rústico hasta que en el 2003 se instaló la red de riego pasando a ser considerado campo verde por la Real Federación Española de Golf.



## El Espinar

### Club de Golf El Espinar

6

C/ del Trozo, 29, 1ª planta. Apartado de Correos, 20  
40400 El Espinar. Tel. 921 182 542  
golfespinar@gmail.com  
www.golfespinar.16mb.com

El Club de Golf El Espinar, nace en 1990 después de que un grupo de aficionados que se reunían para jugar en Los Llanos del municipio de El Espinar, se organizaran y fundaran el Club. Es el primer campo rústico homologado por la R.F.E.G., después y a la sombra del nuestro ya se empezaron a homologar el resto de campos rústicos de España, de lo cual nos congratulamos.

El campo, es rústico sin riego artificial, por lo que es ecológico total y los greens de moqueta, tiene nueve hoyos, (con 4 pares tres, 4 pares cinco y 10 pares cuatro en total 6.167 metros) con diferentes salidas en varios hoyos, y se encuentra en un terreno privado en la zona de Cañadas Hondas, a unos ocho kilómetros del núcleo de El Espinar en la carretera SG-500 que une el citado núcleo con Ávila, siendo el primer campo rústico homologado por la Real Federación Española de Golf.

A lo largo del año, principalmente de marzo a octubre, se realizan campeonatos tanto sociales como abiertos, muchos de ellos patrocinados y con importantes premios y regalos. El Club dispone en verano de una Escuela gratuita los fines de semana para niños de hasta 16 años, dejando los palos gratis y recogida en la plaza del Ayuntamiento de un autobús que les lleva y trae del campo.



## Grajera

### Club de Golf Las Llanás

7

Ctra. Fresno, s/n. 40569 Grajera  
Tel. 921 557 864 / 921 067 012  
soraya@lasllanas.com  
www.lasllanas.com

El campo tiene 9 hoyos largos con par 35, con un proyecto de ampliación del campo a 18 hoyos.

De relieve llano, calles anchas y greens amplios, cuenta con dos pares 3, un par 5 y media docena de pares 4, el campo ofrece un atractivo recorrido, con casi 3.000 metros de longitud.

El Club de Golf Las Llanás, ofrece además de todos los servicios: cancha de prácticas de más de 200 metros de longitud y 10 puestos de tiro cubiertos, casa club con vestuarios, duchas, taquillas individuales, guarda carros, alquiler de carritos, buggies, tienda, etc.

También cuenta con escuela.



## La Granja de San Ildefonso

### El Tiro Campo de Golf

8

Paseo de Bolonia, s/n.  
40100 San Ildefonso  
Tel. 921 471 733  
eltiro@eltiro.es  
www.eltiro.es

El Club tiene su origen en 1886 en el que se otorga a D. Ruperto Aguirre por la Administración del Patrimonio del Real Sitio de San Ildefonso, autorización para el establecimiento del Real Club de Tiro de Pichón en los terrenos de la Casa de la Mata. Posteriormente evoluciona hacia la práctica de otras actividades deportivas.

A pesar de su tamaño reducido, con 9 hoyos par 62, el campo de categoría rústico, ofrece aspectos que hacen más divertida la práctica del golf, como para los que quieren adentrarse en este deporte saliendo al campo desde el primer día.



## Palazuelos de Eresma

### La Faisanera Golf Segovia

9

Ctra. CL-601, Segovia a San Ildefonso, km. 7  
40194 Palazuelos de Eresma  
Tel. 921 474 212  
reservas@lafaisaneragolf.es  
www.lafaisaneragolf.es

Situado en la "Quinta Real de Quitapesares", fue diseñado por José María Olazábal y el arquitecto José Luis Bastarreche. Cuenta con 18 hoyos par 71, tiene como principal destinatario al jugador amateur pero, por su diseño y por la calidad de su construcción, se ha constituido como un excelente campo capaz de albergar también grandes competiciones nacionales e internacionales.

Cuenta con una magnífica Casa Club dotada de cafetería, salones para eventos, salones sociales, terrazas con vistas panorámicas al campo, golf-shop, vestuarios, amplio cuarto de palos, y todos aquellos servicios necesarios para acoger a los practicantes del golf, a sus acompañantes y amigos.

Dispone de Escuela de golf en la zona de prácticas del club, tienda, cafetería, zona de putting y de chipping green, vestuarios, alquiler de equipos y parking, etc. También se realizan clinics especializados y eventos varios referidos al mundo del golf.



La Faisanera Golf



Campo Airsoft Caos



Hípica Eresma



Naturcleta



Tenada del Monte



Pinocio

## Turismo Activo

- 1 C. de Esquí Nórdico - Aldealengua de Pedraza
- 2 Auto Rescate 4x4 - Angeles S. Rafael
- 3 Centro Ecuestre Arre Caballo - Angeles S. Rafael
- 4 Outdoor Factory - Angeles S. Rafael
- 5 Flyboard Madrid - Angeles S. Rafael
- 6 Wakeboard Center - Angeles S. Rafael
- 7 Campo Airsoft Caos - Brieva
- 8 Tenada del Monte - Cabanillas del Monte
- 9 Andatura - Carrascal del Rio
- 10 Multiaventura Campo Base - Cerezo de Arriba
- 11 Akuyak - Cobos de Fuentidueña
- 12 Aula de Naturaleza Emilio Hurtado - Duruelo
- 13 C. de Ocio Luis Miguel - Fresno de la Fuente
- 14 Lago-Bar La Serranilla - Fuente El Olmo de Fdña.
- 15 Bocanada - Fuenterrebollo
- 16 Grajera Aventura - Grajera
- 17 Grajera Aventura I - Grajera
- 18 La Hípica - Grajera
- 19 Naturdetla La Granja - La Granja de S. Ildefonso
- 20 S.C. Puerta del Campo - La Granja de S. Ildefonso
- 21 Yeguada La Granja - La Granja de S. Ildefonso
- 22 SegoviAventura - La Lastrilla
- 23 Tierra de Fuego - Madrid
- 24 Abantos Senderos del Duratón - Navas de Riofrio
- 25 Paintball Escape - Navas de San Antonio
- 26 Centro Hípico El Paseo - Ortigosa del Monte
- 27 Picadero Herranz - Palazuelos de Eresma
- 28 Más que Monte - Peñarrubias de Pirón
- 29 Areva Valsain - Pradera de Navalhornera
- 30 Yurok Adventures - Puerto de Navacerrada
- 31 Montnature - Rascafría
- 32 Naturaleza en directo - Rebollar
- 33 Caballos La Vereda - Riaza
- 34 Yeguada Riaza - Riaza
- 35 La Riberita - Samboal
- 36 Canoas Duratón - San Miguel de Bernuy
- 37 Duraventour - San Miguel de Bernuy
- 38 Vencinautic - San Miguel de Bernuy
- 39 PINO Park La Casona - San Rafael
- 40 Pinocio - Sanchonuño
- 41 Amigos del Duratón - Sebúlcór
- 42 Hoces del Duratón - Sebúlcór
- 43 Naturaltur - Sebúlcór
- 44 Aerodifusión Paseos en Globo - Segovia
- 45 Aerotours - Segovia
- 46 Cirros - Segovia
- 47 Eolofly - Segovia
- 48 Globos Boreal - Segovia
- 49 Globos Viento Zero - Segovia
- 50 Hípica Eresma - Segovia
- 51 Multiaventura Buendia - Segovia
- 52 Siempre en las Nubes - Segovia
- 53 Tracker - Segovia
- 54 Uila Deporte y Aventura - Segovia
- 55 Ussuri - Trek - Segovia
- 56 Valle del Pirón. Turismo Activo - Turégano
- 57 Airsofttotal - Vegas de Matute
- 58 Bigfoot Paintball - Zarzuela del Monte

## Otras Actividades Turísticas

- 1 Vultur Naturaleza - Cantalejo
- 2 Xavier Martín Birding - Cedillo de la Torre
- 3 Esc. Esp. de Esquí La Pinilla - Cerezo de Arriba
- 4 Yeguada La Perla - Cubillo
- 5 Colectivo Azalvaro - El Espinar
- 6 Aeródromo Deportivo - Fuentemilanos
- 7 Estancias Rurales - Palazuelos de Eresma
- 8 Cueva de los Enebralejos - Prádena
- 9 Buenas Miras - Roda de Eresma
- 10 DestinoGea - Segovia
- 11 Sepúlveda Viva - Sepúlveda
- 12 Autocares Busines - Tizneros

## Campos de Golf

- 1 Club de Golf - Angeles S. Rafael
- 2 Escuela de Golf y Pitch & Putt - Angeles S. Rafael
- 3 C.D. La Valdenarra - Bercial
- 4 Club de Golf Valdemazo - Cabezuela
- 5 Club de Golf Villa de Cuéllar - Cuéllar
- 6 Club de Golf El Espinar - El Espinar
- 7 Club de Golf Las Llanás - Grajera
- 8 El Tiro Campo de Golf - La Granja de San Ildefonso
- 9 La Faisanera Golf Segovia - Palazuelos de Eresma

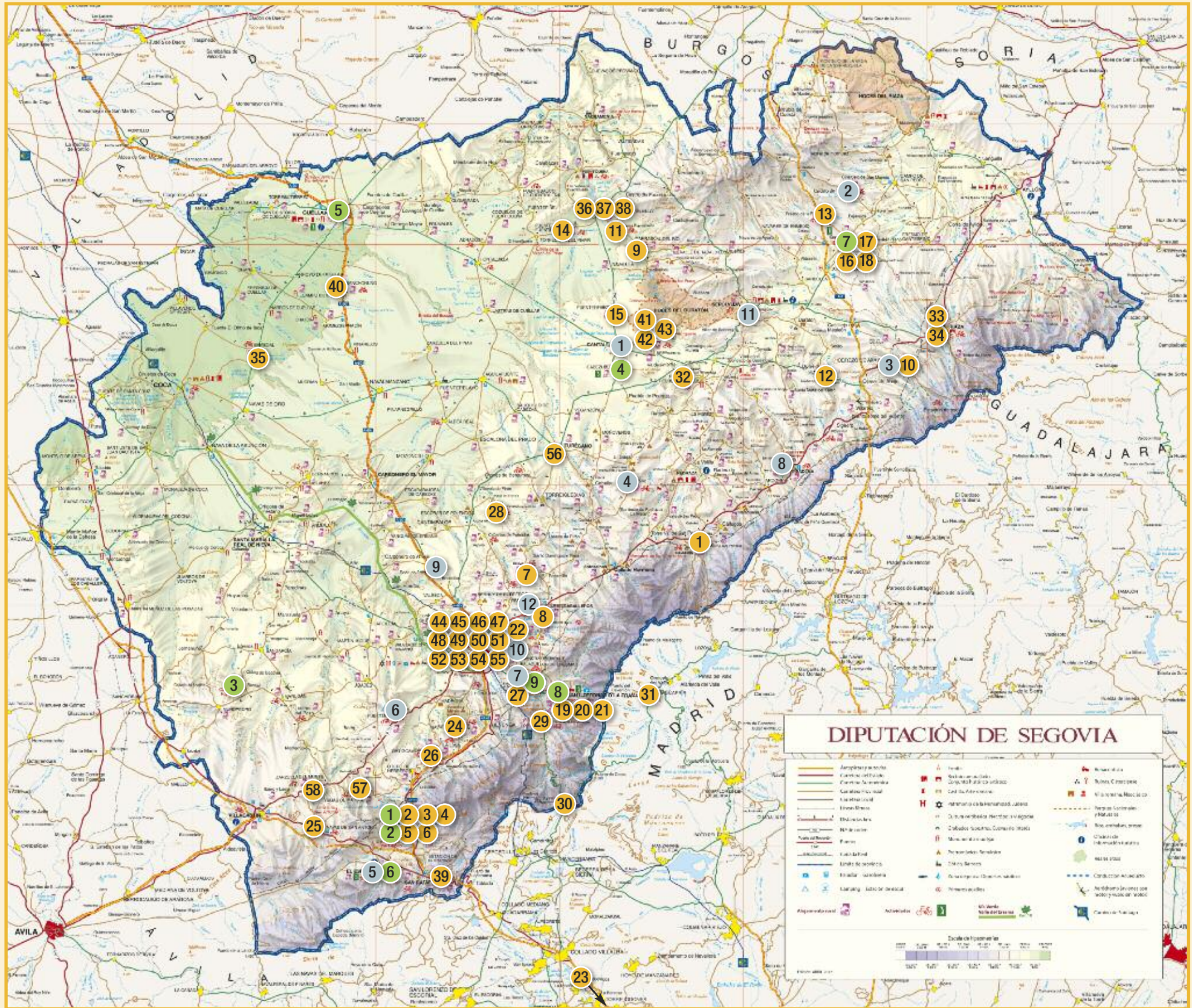

Por Tierra	Páginas
Airsoft y paintball	7, 9, 10, 12, 13, 16, 18, 25, 27, 32, 33 y 34
Alquiler de bicicletas eléctricas	15
Animadores infantiles	16
Castillos hinchables	16
Caza fotográfica	10
Circuito de Karting	12, 14 y 25
Combate de sumo	18
Descenso de barrancos	20 y 33
Descenso en bola zorbing	14
Disco-móviles	16
Educación ambiental, ecoturismo y ornitología	9, 17, 21, 24, 27, 38, 40 y 42
Escalada, rappel y tirolesa	11, 20, 27, 31, 32 y 33
Espeleología	11, 27, 32 y 33
Esquí, raquetas de nieve y snowboard	6, 17, 20, 21, 31, 32, 33 y 39
Fotografía del Patrimonio Natural	38 y 40
Geocaching	16 y 25
Golf	46 a 50
Karts de pedales	14
Multiactividad	7, 11, 16, 20, 27 y 32
Orientación	11, 15, 31 y 32
Parque de aventura en los árboles	10, 14, 23 y 25
Pilates en movimiento	6 y 24
Puenting	7
Rocódromo	7
Rutas en 4x4	6, 7, 10, 27 y 32
Rutas a caballo	7, 14, 16, 18, 19, 22 y 30
Rutas BTT	10, 11, 21, 25 y 27
Rutas culturales y etnográficas	21
Rutas en buggy	13
Rutas en quad	12, 13, 16 y 32
Senderismo, trekking y montañismo	9, 10, 15, 17, 19, 21, 24, 25, 26, 27, 31, 32, 33 y 40
Tiro con arco	7, 11, 14, 15, 18, 24, 25, 27 y 32
Turismo astronómico	25
Vías ferratas	20



Por Agua	Páginas
Banana esquí	7 y 8
Barcas de pedales	12, 14 y 24
Esquí acuático, wakeboard	8
Flyboard	8
Motos de agua y embarcaciones a motor	7 y 8
Piragüismo	7, 8, 10, 11, 12, 13, 14, 21, 23, 24, 26, 27, 30 y 32
Tablas de paddle surf	12



Por Aire	Páginas
Vuelo en globo	27, 28, 29, 30 y 31
Vuelo en planeador	40



Otros	Páginas
Central de reservas y paquetes turísticos	41 y 42
Cuidado y alimentación de animales de granja	11
Plantación y recolecta de huerto	11
Traslados turísticos en autobús y minibús	43
Visita a una cueva	41
Visita a una ganadería de caballos lusitanos y ganado bravo	39
Visitas teatralizadas	43



## NUESTRAS PUBLICACIONES

### COLECCIÓN DE PRODUCTOS

- Deporte y aventura
- **Turismo Activo**
- Turismo de Senderismo
- Fichas de Senderismo
- Camino de Santiago desde Madrid
- Camino de San Frutos
- Cicloturismo
  - Pedaleando por Segovia
    - Rutas por carretera
    - Rutas BTT
    - Fichas BTT
  - Plano pedaleando por Segovia
- Turismo Arqueológico
- Turismo de Eventos
- Turismo Familiar
- Turismo Industrial
  - Plano de Artesanos de la Provincia
  - Turismo Enológico
  - Turismo Gastronómico
  - Turismo Patrimonio Industrial
- Turismo Monumental
- Turismo Religioso
- Turismo de Congresos y Reuniones
- Observación de la naturaleza
  - El pequeño Gigante de la Sierra
  - El Bosque Domesticado
  - Testigos de Otro Tiempo
  - El Señor de la Aguas

### LOCALIDADES

- Aguilafuente
- Ayllón
- Cabañas de Polendos
- Cantalejo
- Carbonero el Mayor
- Coca
- Cuéllar
- El Espinar
- Fuentidueña
- La Granja de San Ildefonso
- Maderuelo
- Martín Muñoz de las Posadas
- Navafría
- Pedraza
- Prádena
- Riaza
- Sacramenia
- Sepúlveda
- Torrecaballeros
- Turégano
- Villacastín

## OFICINAS DE INFORMACIÓN TURÍSTICA

### CAPITAL

**Prodestur Segovia**  
Plaza Mayor, 9 40001 Segovia  
Tel.: 921 466 070 / Fax: 921 460 492  
www.segoviaturismo.es  
info@prodestursegovia.es



**Oficina de Turismo**  
Plaza Mayor, 10 40001 Segovia  
Tel.: 921 460 334 / Fax: 921 460 330  
www.turismocastillayleon.com  
oficinadeturismodesegovia@jcyll.es



**Centro de Recepción de Visitantes**  
Azoguejo, 1 40001 Segovia  
Tels.: 921 466 720 / 21 / 22  
Fax: 921 466 724  
www.turismodesegovia.com  
info@turismodesegovia.com

### Otros Puntos de Información Turística

**Punto de Información Turística de la Muralla**  
Plaza del Socorro, 2 y 3 40001 Segovia  
Tel.: 921 461 297  
www.redjuderías.org

**Estación de Autobuses**  
Po. Ezequiel González, s/n 40002 Segovia  
Tel.: 921 436 569  
informacion.estacion@turismodesegovia.com

**Estación del AVE**  
Estación Segovia-Guomar  
Ctra. de Juarrillos, s/n 40195 Hontoria (Segovia)  
Tel.: 921 447 262  
informacion.ave@turismodesegovia.com

**Asociación de Guías Oficiales de Turismo de Segovia**  
Tel.: 691 117 197  
www.guiasdeturismodesegovia.es  
guiasdeturismodesegovia@yahoo.es

**Central de Reservas de Turismo Rural de Castilla y León**  
Tel.: 979 178 137  
www.castillayleonesvida.com

**Asociación de Taxis Rurales de Segovia**  
Tel.: 645 836 373  
Para cualquier traslado a la provincia  
www.segotaxirural.com

### VÍDEOS

- Turismo de Segovia. De todo para todos
- Segovia. Tierra de Culturas

### OTROS PLANOS Y FOLLETOS

- Encierros Campestres
- Ruta de Isabel La Católica
- Ruta de San Medel
- Segovia, Patrimonio de la Humanidad
- Segovia, un Lugar de Película
- Mapa de la Provincia
- Horizonte de Emociones
- Horarios de Monumentos
- Turismo Segovia

### PROVINCIA

**Ayllón**  
Palacio de Velloso, 1 40520 Ayllón  
Tel.: 921 553 916  
www.ayllon.es  
turismo@ayllon.es

**Cabañas de Polendos**  
Plaza de las Caravas, s/n  
40392 Cabañas de Polendos  
Tel. 686 403 584  
turismodecabanas@gmail.com

**Coca**  
Frente al castillo 40480 Coca  
Tel. 921 586 011  
www.ayuntamientodecoca.com  
ayuntamiento@coca.es

**Cuéllar**  
Plaza del Castillo 40200 Cuéllar  
Tels.: 921 142 203 / 140 014  
Fax: 921 142 076  
www.cuellar.es  
turismo@aytoacuellar.es

**El Espinar**  
Plaza de la Constitución, 1  
40400 El Espinar  
Tel.: 921 181 342 / Fax: 921 182 316  
www.elespinar.es  
turismo@aytoelespinar.com

**La Granja de San Ildefonso**  
Paseo de los Dolores, 1 (Edificio del Ayto.)  
40100 La Granja de San Ildefonso  
Tel. y Fax: 921 473 953  
www.turismorealtsitiodesanildefonso.com  
info@turismorealtsitiodesanildefonso.com

**Pedraza**  
C/ Real, 3 40172 Pedraza  
Tel.: 921 508 666 / Fax: 921 509 944  
www.pedraza.info  
turismo@pedraza.info

**Prádena**  
C/ Virgen del Rosario, s/n 40195 Prádena  
Tel. 674 146 726  
www.pradena.es/turismo

**Riaza**  
Avda. de Madrid, 2 40500 Riaza  
Tel.: 921 550 430 / Fax: 921 551 032  
www.riaza.es  
oficinaturismo@riaza.es

**Sepúlveda**  
Plaza del Trigo, 6 40300 Sepúlveda  
Tel.: 921 540 425  
www.turismosepulveda.es  
turismo@sepulveda.es

**Villacastín**  
Plaza Mayor, 1 (Junto al Ayto.)  
40150 Villacastín  
Tel.: 921 198 547  
www.villacastin.es  
turismovillacastin@gmail.com

### GRUPOS DE ACCIÓN LOCAL

**AIDESCOM**  
Tel. 921 594 220  
www.aidescm.com

**CODINSE**  
Tel. 921 556 218  
www.codinse.com

**HONORSE** Tierra de Pinarens  
Tel. 921 143 422  
www.tierradepinarens.es

**SEGOVIA SUR**  
Tel. 921 449 059  
www.segoviasur.com



Diputación  
de Segovia

[www.dipsegovia.es](http://www.dipsegovia.es)  
921 11 33 00



PROdestur  
Segovia

[www.segoviaturismo.es](http://www.segoviaturismo.es)  
921 46 60 70



CASTILLA Y LEÓN

es vida

[www.turismocastillayleon.com](http://www.turismocastillayleon.com)  
902 20 30 30

